



# **COMUNE DI VALLE CASTELLANA**

*Provincia di Teramo*

*Loc. Capoluogo – Via Provinciale 64010 Valle Castellana (Teramo) - C.F. 080006060679 e P.I.: 00275030674  
- telef. 0861-93130/93473 fax 0861-93557*

## **SISMA 2016 - 2017**

---

**INDIVIDUAZIONE AGGREGATI EDILIZI DA RECUPERARE CON  
INTERVENTI UNITARI A SEGUITO DEL SISMA 2016- 2017**

---

**MATTERE**

---

**Aggregato 00 618  
Foglio 58  
Particelle 186 – 487 – 538 - 539**

---

**VISURE CATASTALI**

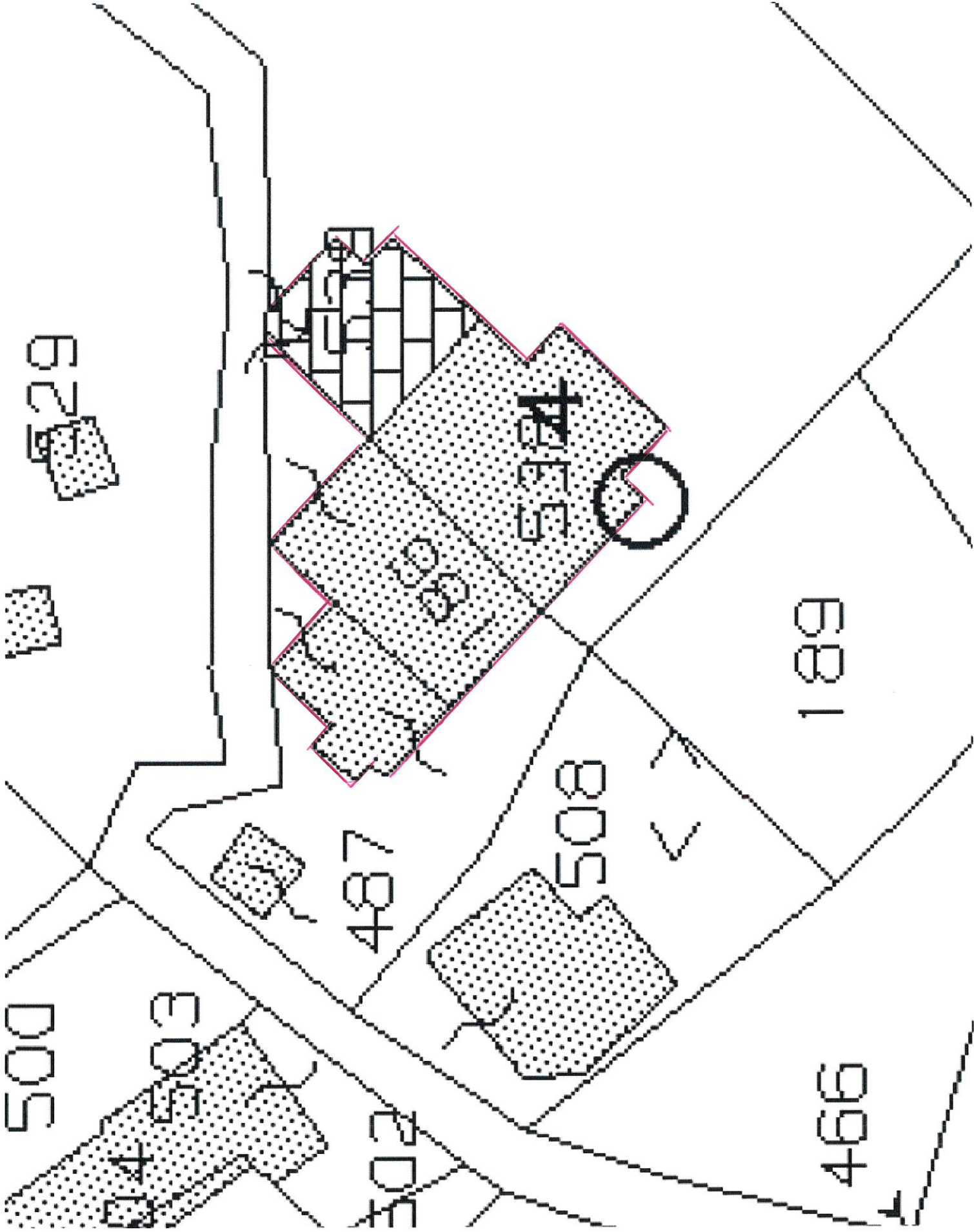

529

5924

189

487

508

500

503

502

466

504

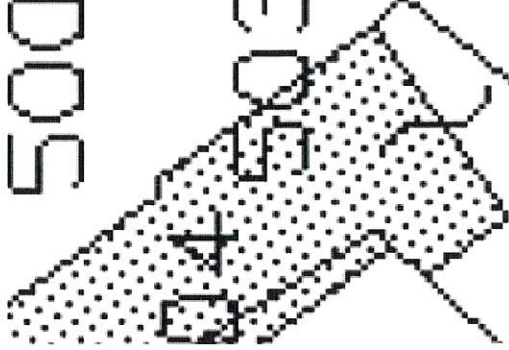
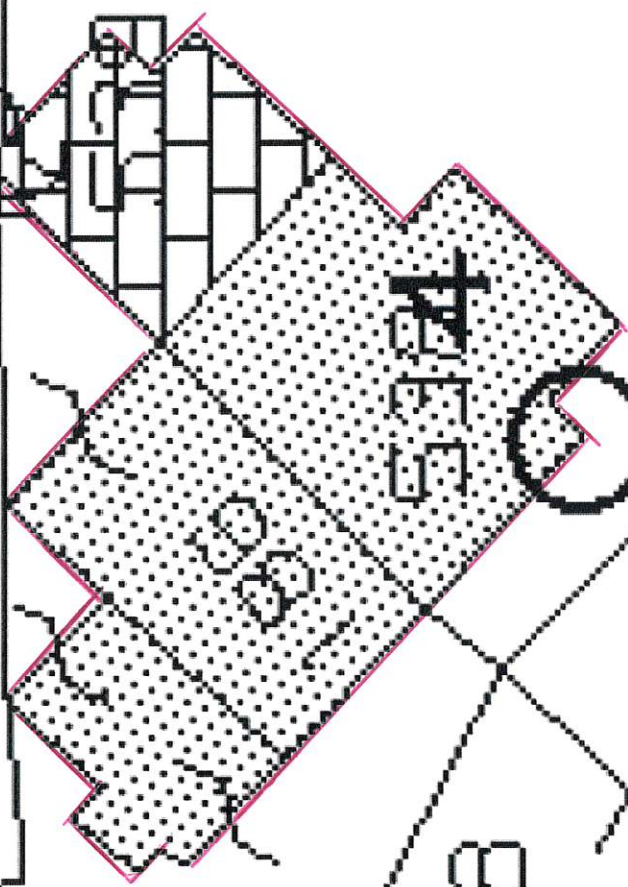
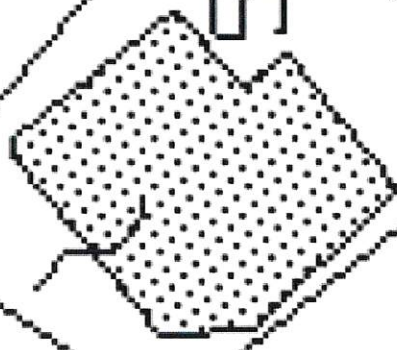

Ministero dell'Economia e delle Finanze



← Sito Informativo

## Area riservata

SISTER

 Utente:  
 DNGCLL82E20L109Z

Esci

[Visure catastali](#)
[Persona fisica](#)
[Persona giuridica](#)
[Immobile](#)
[Indirizzo](#)
[Partita](#)
[Elenco immobili](#)
[Nota](#)
[Mappa](#)
[Punti fiduciali](#)
[Elaborato Planimetrico](#)
[Riepilogo Visura](#)
[Cambia Ufficio](#)
[Passa a Ispezioni](#)
[Richieste](#)
[Assistenza](#)

 Ti trovi in: [Home dei Servizi](#) / [Visura](#) / [Ricerca per Immobile](#) / [Elenco Immobili](#)  
 Convenzione: COMUNE DI VALLE CASTELLANA (CONSULTAZIONI - PROFILO D2)  
 Codice di Richiesta: C00045032010

### Ufficio provinciale di: TERAMO Territorio

Situazione aggiornata al : 28/01/2019

Dati della ricerca

 Catasto: **Fabbricati**  
 Comune di: **VALLE CASTELLANA** Codice: **L.697**  
 Foglio: **58** Particella: **186**  
 Immobili individuati: **3**  
 Motivazione: **Altri fini Istituzionali**

Elenco Immobili

Foglio	Particella	Subindirizzo	Zona cens	Categoria	Classe	Consistenza	Rendita	Partita
58	186	1 VALLE CASTELLANA FRAZIONE MATTERE, Piano S1-1 - 2		A/3	2	5,5 vari	Euro:244,28	
58	186	2 VALLE CASTELLANA FRAZIONE MATTERE, Piano T		A/3	1	1,5 vari	Euro:56,55	
58	186	3 VALLE CASTELLANA FRAZIONE MATTERE, Piano T						Bene censibile

[Intestati](#) | [Visura Per Immobile](#) | [Ricerca per Partita](#) | [Visura Planimetrica](#) | [Indietro](#)



Direzione Provinciale di Teramo  
Ufficio Provinciale - Territorio  
Servizi Catastali

# Visura per immobile

## Situazione degli atti informatizzati al 31/01/2019

Data: 31/01/2019 - Ora: 13.09.22 Fine

Visura n.: T175819 Pag: 1

<b>Dati della richiesta</b>	<b>Comune di VALLE CASTELLANA ( Codice: L597)</b>	
<b>Catasto Fabbricati</b>	<b>Provincia di TERAMO</b>	
<b>Unità immobiliare</b>	<b>Foglio: 58 Particella: 186 Sub.: 1</b>	

N.	DATI IDENTIFICATIVI				DATI DI CLASSAMENTO				DATI DERIVANTI DA			
	Sezione Urbana	Foglio	Particella	Sub	Zona Cens.	Micro Zona	Categoria	Classe		Consistenza	Superficie Catastale	Rendita
1		58	186	1			A/3	2	5,5 vani	Totale: 120 m <sup>2</sup> Totale escluse aree scoperte**: 117 m <sup>2</sup>	Euro 244,28	Variazione del 09/11/2015 - Inserimento in visura dei dati di superficie.
<b>Indirizzo</b>												
FRAZIONE MATTERE piano: S1-1-2;												
<b>Annotazioni</b>												
Classamento e rendita validati (D.M. 701/94)												
<b>Riserve</b>												
1 Atti passaggi intermedi non esistenti												
<b>INTESTATI</b>												
N.	DATI ANAGRAFICI				CODICE FISCALE				DIRITTI E ONERI REALI			
1	RAGONICI Luca nato in SVIZZERA il 23/07/1973				RGNLCU73L23Z1331*				(1) Proprieta' per 1/3 bene personale			
2	RAGONICI Luca nato in SVIZZERA il 23/07/1973				RGNLCU73L23Z1331*				(1) Proprieta' per 1/6 in regime di separazione dei beni			
3	RAGONICI Sara nata a ASCOLI PICENO il 14/11/1981				RGNNSRA81S54A462W*				(1) Proprieta' per 1/2 in regime di separazione dei beni			
<b>DATI DERIVANTI DA</b>												
ISTRUMENTO (ATTO PUBBLICO) del 24/01/2017 Nota presentata con Modello Unico in atti dal 27/01/2017 Repertorio n.: 251779 Rogante: CIAMPINI BIAGIO Sede: SANT'EGIDIO ALLA VIBRATA Registrazione: Sede: COMPRAVENDITA (n. 709.1/2017)												

Mappali Terreni Correlati  
Codice Comune L597 - Sezione - Foglio 58 - Particella 186

Unità immobiliari n. 1

Visura telematica esente per fini istituzionali

\* Codice Fiscale Validato in Anagrafe Tributaria

\*\* Si intendono escluse le "superfici di balconi, terrazzi e aree scoperte pertinenziali e accessorie, comunicanti o non comunicanti" (cfr. Provvedimento del Direttore dell'Agenzia delle Entrate 29 marzo 2013).



Direzione Provinciale di Teramo  
Ufficio Provinciale - Territorio  
Servizi Catastali

Data: 31/01/2019 - Ora: 13.09.54 Fine

Visura n.: T176012 Pag: 1

# Visura per immobile

## Situazione degli atti informatizzati al 31/01/2019

<b>Dati della richiesta</b>	<b>Comune di VALLE CASTELLANA ( Codice: L597)</b>	
	<b>Provincia di TERAMO</b>	
<b>Catasto Fabbricati</b>	<b>Foglio: 58 Particella: 186 Sub.: 2</b>	

### Unità immobiliare

N.	DATI IDENTIFICATIVI				DATI DI CLASSAMENTO				DATI DERIVANTI DA			
	Sezione Urbana	Foglio	Particella	Sub	Zona Cens.	Micro Zona	Categoria	Classe		Consistenza	Superficie Catastale	Rendita
1		58	186	2			A/3	1	1,5 vani	Totale: 31 m <sup>2</sup> Totale escluse aree scoperte** : 31 m <sup>2</sup>	Euro 56,55	Variazione del 09/11/2015 - Inserimento in visura dei dati di superficie.

**Indirizzo** FRAZIONE MATTERE piano: T.  
**Annotazioni** classamento e rendita non rettificati entro dodici mesi dalla data di iscrizione in atti della dichiarazione (D.M. 701/94)  
**Riserve** 1 Atti passaggi intermedi non esistenti

### INTESTATI

N.		DATI ANAGRAFICI	CODICE FISCALE	DIRITTI E ONERI REALI
1	RAGONICI Luca nato in SVIZZERA il 23/07/1973		RGNLCU73L23Z1331*	(1) Proprieta' per 1/3 bene personale
2	RAGONICI Luca nato in SVIZZERA il 23/07/1973		RGNLCU73L23Z1331*	(1) Proprieta' per 1/6 in regime di separazione dei beni
3	RAGONICI Sara nata a ASCOLI PICENO il 14/11/1981		RGNSRA81S54A462W*	(1) Proprieta' per 1/2 in regime di separazione dei beni

**DATI DERIVANTI DA** ISTRUMENTO (ATTO PUBBLICO) del 24/01/2017 Nota presentata con Modello Unico in atti dal 27/01/2017 Repertorio n.: 251779 Rogante: CIAMPINI BIAGIO Sede: SANT'EGIDIO ALLA VIBRATA Registrazione: Sede: COMPRAVENDITA (n. 709.1/2017)

Mappali Terreni Correlati

**Codice Comune L597 - Sezione - Foglio 58 - Particella 186**

Unità immobiliari n. 1

Visura telematica esente per fini istituzionali

\* Codice Fiscale Validato in Anagrafe Tributaria

\*\* Si intendono escluse le "superfici di balconi, terrazzi e aree scoperte pertinenziali e accessorie, comunicanti o non comunicanti" (cfr. Provvedimento del Direttore dell'Agenzia delle Entrate 29 marzo 2013).

Ministero dell'Economia e delle Finanze



← Sito Informativo

## Area riservata

SISTER

 Utente:  
 DNGCLL82E20L103Z

Esci

Visure catastali

Persona fisica

Persona giuridica

Immobile

Indirizzo

Partita

Elenco immobili

Nota

Mappa

Punti fiduciali

Elaborato Planimetrico

Riepilogo Visure

Cambia Ufficio

Passa a Ispezioni

Richieste

Assistenza

 Ti trovi in: [Home dei Servizi](#) / [Visure](#) / [Ricerca per Immobile](#) / Elenco Immobili  
 Convenzione: COMUNE DI VALLE CASTELLANA (CONSULTAZIONI - PROFILO D2)  
 Codice di Richiesta: C00045032010

## Ufficio provinciale di: TERAMO Territorio

Situazione aggiornata al : 28/01/2019

### Dati della ricerca

 Catasto: **Fabbricati**  
 Comune di: VALLE CASTELLANA Codice: L.697  
 Foglio: 58 Particella: 487  
 Immobili individuati: 3  
 Motivazione: Altri fini istituzionali

### Elenco Immobili

Foglio	Particella	Subindirizzo	Zona cens	Categoria	Classe	Consistenza	Rendita	Partita
68	487	1 VALLE CASTELLANA FRAZIONE MATTERE, Piano S1		A/3	1	2,5 veni	Euro:94,25	
68	487	2 VALLE CASTELLANA FRAZIONE MATTERE, Piano S1-T		A/3	1	2,5 veni	Euro:94,25	
68	487	3 VALLE CASTELLANA FRAZIONE MATTERE, Piano S1-T						Bene censibile

[Intestati](#) | [Visura Per Immobile](#) | [Ricerca per Partita](#) | [Visura Planimetrica](#) | [Indietro](#)



Direzione Provinciale di Teramo  
Ufficio Provinciale - Territorio  
Servizi Catastali

Data: 31/01/2019 - Ora: 13.10.40 Segue  
Visura n.: T176318 Pag: 1

## Visura per immobile

### Situazione degli atti informatizzati al 31/01/2019

<b>Dati della richiesta</b>	<b>Comune di VALLE CASTELLANA ( Codice: L597)</b>
	<b>Provincia di TERAMO</b>
<b>Catasto Fabbricati</b>	<b>Foglio: 58 Particella: 487 Sub.: 1</b>

#### Unità immobiliare

N.	DATI IDENTIFICATIVI				DATI DI CLASSAMENTO				DATI DERIVANTI DA			
	Sezione Urbana	Foglio	Particella	Sub	Zona Cens.	Micro Zona	Categoria	Classe		Consistenza	Superficie Catastale	Rendita
<b>1</b>		<b>58</b>	<b>487</b>	<b>1</b>			<b>A/3</b>	<b>1</b>	<b>2,5 vani</b>	<b>Totale: 36 m<sup>2</sup></b> <b>Totale escluse aree scoperte*: 36 m<sup>2</sup></b>	<b>Euro 94,25</b>	Variazione del 09/11/2015 - Inserimento in visura dei dati di superficie.
<b>Indirizzo</b> FRAZIONE MATTERE piano: S1;												
<b>Annotazioni</b> classamento e rendita non rettificati entro dodici mesi dalla data di iscrizione in atti della dichiarazione (D.M. 701/94)												
<b>Riserve</b> 1 Atti passaggi intermedi non esistenti												

#### INTESTATI

N.	DATI ANAGRAFICI	CODICE FISCALE	DIRITTI E ONERI REALI
1	DI NATALE Albina nata a VALLE CASTELLANA il 12/02/1933	DNTLBN33B52L597Y*	(10) Oneri -
2	DI NATALE Camillo nato a VALLE CASTELLANA il 07/05/1927	DNTCLL27E07L597J	(10) Oneri -
3	DI NATALE Fiorindo nato a VALLE CASTELLANA il 18/04/1946	DNTFND46D18L597Y*	(10) Oneri -
4	DI NATALE Fiorindo Fu Emidio		(10) Oneri -
5	DI NATALE Giovanna nata a VALLE CASTELLANA il 25/05/1925	DNTGNN25E65L597F*	(10) Oneri -
6	DI NATALE Giovanni nato a VALLE CASTELLANA il 14/11/1935	DNTGNN35S14L597B*	(10) Oneri -
7	DI NATALE Giovanni Fu Emidio		(10) Oneri -
8	DI NATALE Guido nato a VALLE CASTELLANA il 05/01/1940	DNTGDU40A05L597K*	(10) Oneri -
9	DI NATALE Guido Fu Emidio		(10) Oneri -
10	DI NATALE Marco nato a ROMA il 31/01/1971	DNTMRC71A31H501U*	(10) Oneri .PER 1/33
11	DI NATALE Sandro nato a ROMA il 03/01/1966	DNTSDR66A03H501V*	(10) Oneri .PER 1/33
12	FERRI Domenica nata a VALLE CASTELLANA il 05/01/1940	FRRDNC40A45L597K	(10) Oneri -
13	FERRI Domenica nata a VALLE CASTELLANA il 18/03/1918	FRRDNC18C58L597U	(10) Oneri -
14	FERRI Fiorindo nato a VALLE CASTELLANA il 18/04/1946	FRRFND46D18L597C	(10) Oneri -
15	FERRI Umberto nato a VALLE CASTELLANA il 23/08/1942	FRRMR42M23L597J	(10) Oneri -
16	LUCCHETTA Francesco nato a ROMA il 26/03/1981	LCCFNC81C26H501W*	(1) Proprieta` per 1/30
17	LUCCHETTA Pasquale nato a ROMA il 20/05/1943	LCCPQL43E20H501J*	(1) Proprieta` per 1/30
18	MUCCI Bettina nata a VALLE CASTELLANA il 23/06/1951	MCCBTN51H63L597R*	(10) Oneri POSSESSORE
19	PETRUZZO Pierina nata a GESUALDO il 24/03/1938	PTPRN38C64D998X*	(10) Oneri .PER 1/33



Direzione Provinciale di Teramo  
Ufficio Provinciale - Territorio  
Servizi Catastali

Data: 31/01/2019 - Ora: 13.10.41 Fine

Visura n.: Pag: 2

## Visura per immobile

### Situazione degli atti informatizzati al 31/01/2019

N.	DATI ANAGRAFICI	CODICE FISCALE	DIRITTI E ONERI REALI
20	PICCONI Ersilia nata a VALLE CASTELLANA il 17/03/1906	PCCRSL06C57L597E*	(10) Oneri -
21	RAGONICI Franco nato a VALLE CASTELLANA il 09/09/1950	RGNFNC50P09L597S*	(10) Oneri POSSESSORE
<b>DATI DERIVANTI DA</b>	DENUNZIA (NEI PASSAGGI PER CAUSA DI MORTE) del 22/09/2017 protocollo n. TE0076627 in atti dal 12/11/2018 Registrazione: UU Sede: ROMA Volume: 9990 n: 1900 del 24/09/2018 IN MORTE DI FERRI IRENE (n. 7493.1/2018)		

Mappali Terreni Correlati  
Codice Comune L597 - Sezione - Foglio 58 - Particella 487

Unità immobiliari n. 1

Visura telematica esente per fini istituzionali

\* Codice Fiscale Validato in Anagrafe Tributaria

\*\* Si intendono escluse le "superfici di balconi, terrazzi e aree scoperte pertinenziali e accessorie, comunicanti o non comunicanti" (cfr. Provvedimento del Direttore dell'Agenzia delle Entrate 29 marzo 2013).





Direzione Provinciale di Teramo  
Ufficio Provinciale - Territorio  
Servizi Catastali

# Visura per immobile

Situazione degli atti informatizzati al 31/01/2019

Data: 31/01/2019 - Ora: 13.11.23 Segue

Visura n.: T176568 Pag: 1

<b>Dati della richiesta</b>	<b>Comune di VALLE CASTELLANA ( Codice: L597)</b>	
<b>Catasto Fabbricati</b>	<b>Provincia di TERAMO</b>	
<b>Unità immobiliare</b>	<b>Foglio: 58 Particella: 487 Sub.: 2</b>	

N.	DATI IDENTIFICATIVI				DATI DI CLASSAMENTO				DATI DERIVANTI DA			
	Sezione Urbana	Foglio	Particella	Sub	Zona Cens.	Micro Zona	Categoria	Classe		Consistenza	Superficie Catastale	Rendita
1		58	487	2			A/3	1	2,5 vani	Totale: 38 m <sup>2</sup> Totale escluse aree scoperte** : 38 m <sup>2</sup>	Euro 94,25	Variazione del 09/11/2015 - Inserimento in visura dei dati di superficie.
<b>Indirizzo</b>	FRAZIONE MATTERE piano: S1-T;											
<b>Annotazioni</b>	classamento e rendita non rettificati entro dodici mesi dalla data di iscrizione in atti della dichiarazione (D.M. 701/94)											
<b>Riserve</b>	1 Atti passaggi intermedi non esistenti											

## INTESTATI

N.	DATI ANAGRAFICI	CODICE FISCALE	DIRITTI E ONERI REALI
1	DI NATALE Daniela nata in GERMANIA il 18/06/1965	DNTDNL65H58Z112E	(1) Proprieta` per 1/4 in regime di separazione dei beni
2	DI NATALE Emidio nato a ROMA il 24/10/1967	DNTMDE67R24H5010*	(1) Proprieta` per 1/4 in regime di separazione dei beni
3	DI NATALE Mauro nato a ROMA il 15/09/1969	DNTMRA69P15H501L*	(1) Proprieta` per 1/4 in regime di separazione dei beni
4	DI NATALE Renato nato in GERMANIA il 22/05/1963	DNTRNT63E22Z112Z*	(1) Proprieta` per 1/4 bene personale
<b>DATI DERIVANTI DA</b>			
ISTRUMENTO (ATTO PUBBLICO) del 23/06/2010 Nota presentata con Modello Unico in atti dal 29/07/2010 Repertorio n.: 109905 Rogante: CAPPELLI NAZZARENO Sede: ASCOLI PICENO Registrazione: DONAZIONE ACCETTATA ***DI GREGORIO ANGELA DICHIARA CHE GLI IMMOBILI DONATI SONO AD ESSA PERVENUTI PER AVERLI POSSEDUTI PACIFICAMENTE ED ININTERROTTAMENTE PER OLTRE VENTI ANNI. PERTANTO SI CHIEDE LA VOLTURA DEI PREDETTI IMMOBILI AI SENSI E PER GLI EFFETTI DEGLI ARTICOLI 4 E 8 DEL D. P. R. 26 OTTOBRE 1972 N. 650, CON ESONERO DEL COMPETENTE UFFICIO DEL TERRITORIO DA OGNI RESPONSABILITA` AL RIGUARDO (n. 6972.1/2010)			

Mappali Terreni Correlati  
Codice Comune L597 - Sezione - Foglio 58 - Particella 487

Unità immobiliari n. 1



Direzione Provinciale di Teramo  
Ufficio Provinciale - Territorio  
Servizi Catastali

Data: 31/01/2019 - Ora: 13.11.23 Fine

Visura n.: T176568 Pag: 2

## Visura per immobile

### Situazione degli atti informatizzati al 31/01/2019

Visura telematica esente per fini istituzionali

\* Codice Fiscale Validato in Anagrafe Tributaria

\*\* Si intendono escluse le "superfici di balconi, terrazzi e aree scoperte pertinenziali e accessorie, comunicanti o non comunicanti"  
(cfr. Provvedimento del Direttore dell'Agenzia delle Entrate 29 marzo 2013).

Ministero dell'Economia e delle Finanze



← Sito Informativo

**Area riservata**

SISTER

Utente:  
DNGCLL02E20L103Z  
Esci

Visure catastali

Persona fisica

Persona giuridica

Immobile

Inclirizzo

Partita

Elenco Immobili

Nota

Mappa

Punti fiduciali

Elaborato Planimetrico

Riepilogo Visure

Cambia Ufficio

Passa a Ispezioni

Richieste

Assistenza

Ti trovi in: [Home dei Servizi](#) / [Visure](#) / [Ricerca per immobile](#) / Elenco Immobili  
 Convenzione: COMUNE DI VALLE CASTELLANA (CONSULTAZIONI - PROFILO D2)  
 Codice di Richiesta: C00045032010



**Ufficio provinciale di: TERAMO Territorio**

Situazione aggiornata al : 28/01/2019

**Dati della ricerca**

Catasto: Fabbricati  
 Comune di: VALLE CASTELLANA Codice: L597  
 Foglio: 68 Particella: 538  
 Immobili individuati: 2  
 Motivazione: Altri fini istituzionali

**Elenco Immobili**

Foglio	Particella	Sub	Indirizzo	Zona cons	Categoria	Classe	Consistenza	Rendita	Parti
58	538	1	VALLE CASTELLANA FRAZIONE MATTERE, Piano T	C/2	2	25 mq	Euro:58,10		
58	538	2	VALLE CASTELLANA FRAZIONE MATTERE, Piano T-1 - 2	A/3	1	3,5 vani	Euro:131,95		

Intestati | [Visura Per Immobile](#) | [Ricerca per Partita](#) | [Visura Planimetrica](#) | [Indietro](#)



Direzione Provinciale di Teramo  
Ufficio Provinciale - Territorio  
Servizi Catastali

Data: 31/01/2019 - Ora: 13.12.14 Segue  
Visura n.: T176910 Pag: 1

## Visura per immobile

### Situazione degli atti informatizzati al 31/01/2019

<b>Dati della richiesta</b>	<b>Comune di VALLE CASTELLANA ( Codice: L597)</b>
	<b>Provincia di TERAMO</b>
<b>Catasto Fabbricati</b>	<b>Foglio: 58 Particella: 538 Sub.: 1</b>

#### Unità immobiliare

N.	DATI IDENTIFICATIVI				DATI DI CLASSAMENTO				DATI DERIVANTI DA			
	Sezione Urbana	Foglio	Particella	Sub	Zona Cens.	Micro Zona	Categoria	Classe		Consistenza	Superficie Catastale	Rendita
1	58	538	1	1			C/2	2	25 m <sup>2</sup>	Totale: 47 m <sup>2</sup>	Euro 58,10	Variazione del 09/11/2015 - Inserimento in visura dei dati di superficie.
<b>Indirizzo</b> FRAZIONE MATTERE piano: T; effettuata con prot. n. TE0091219/2013 del 20/09/13												
<b>Notifica</b>												
<b>Annotazioni</b> di stadio: classamento e rendita rettificati (d.m. 701/94)												
<b>Riserve</b> 1 Atti passaggi intermedi non esistenti												

#### INTESTATI

N.	DATI ANAGRAFICI				CODICE FISCALE	DIRITTI E ONERI REALI
	N.	Cognome e Nome	Data di nascita	Comune di nascita		
1	DI NATALE	Luisella				(10) Oneri -
2	DI NATALE	Luisetta nata a VALLE CASTELLANA il 21/04/1911			DNLT11D61L597M*	(10) Oneri -
3	FERRI	Alfredo nato a VALLE CASTELLANA il 16/09/1943			FRRLRD43P16L597L*	(10) Oneri -
4	FERRI	Carmine				(10) Oneri -
5	FERRI	Domenica nata a VALLE CASTELLANA il 15/03/1918			FRRDNC18C55L597O*	(10) Oneri -
6	FERRI	Domenica nata a VALLE CASTELLANA il 30/05/1937			FRRDNC37E70L597O*	(10) Oneri -
7	FERRI	Domenica				(10) Oneri -
8	FERRI	Domenico nato a VALLE CASTELLANA il 05/10/1933			FRRDNC33R05L597O*	(10) Oneri -
9	FERRI	Filomena				(10) Oneri -
10	FERRI	Francesco				(10) Oneri -
11	FERRI	Franco nato a VALLE CASTELLANA il 25/10/1935			FRRFNC35R25L597U*	(10) Oneri -
12	FERRI	Giacomo nato a VALLE CASTELLANA il 16/06/1943			FRRGCM43H16L597A*	(10) Oneri -
13	FERRI	Giovanni				(10) Oneri -
14	FERRI	Luigi nato a VALLE CASTELLANA il 14/04/1934			FRRLGU34D14L597G*	(10) Oneri -
15	FERRI	Luigi Antonio				(10) Oneri -
16	FERRI	Luigi Fu Domenico				(10) Oneri -
17	FERRI	Maddalena nata a VALLE CASTELLANA il 05/06/1941			FRRMDL41H45L597G*	(10) Oneri -
18	FERRI	Mario				(10) Oneri -



Direzione Provinciale di Teramo  
Ufficio Provinciale - Territorio  
Servizi Catastali

Data: 31/01/2019 - Ora: 13.12.15 Fine

Visura n.: Pag: 2

## Visura per immobile

### Situazione degli atti informatizzati al 31/01/2019

N.	DATI ANAGRAFICI	CODICE FISCALE	DIRITTI E ONERI REALI
19	FERRI Michele		(10) Oneri -
20	FERRI Modesta nata a VALLE CASTELLANA il 25/09/1941	FRRMST41P65L597H*	(10) Oneri -
21	FERRI Modesta		(10) Oneri -
22	FERRI Natale nato a VALLE CASTELLANA il 18/12/1945	FRRNTL45T18L597S*	(10) Oneri -
23	FERRI Natale		(10) Oneri -
24	FERRI Vincenza		(10) Oneri -
25	PICCIONI Angeladea		(10) Oneri -
26	RAGONICI Bruno nato a VALLE CASTELLANA il 18/12/1952	RGNBRN52T18L597Z*	(10) Oneri -
<b>DATI DERIVANTI DA</b>		VOLTURA D'UFFICIO del 27/09/2012 protocollo n. TE0193796 in atti dal 27/11/2012 Registrazione: Sede: (n. 10194.1/2012)	(10) Oneri POSSESSORE

Mappali Terreni Correlati

**Codice Comune L597 - Sezione - Foglio 58 - Particella 538**

Unità immobiliari n. 1

Visura telematica esente per fini istituzionali

\* Codice Fiscale Validato in Anagrafe Tributaria



Direzione Provinciale di Teramo  
Ufficio Provinciale - Territorio  
Servizi Catastali

Data: 31/01/2019 - Ora: 13.12.53 Fine

Visura n.: T177141 Pag: 1

## Visura per immobile

### Situazione degli atti informatizzati al 31/01/2019

<b>Dati della richiesta</b>	<b>Comune di VALLE CASTELLANA ( Codice: L597)</b>	
<b>Catasto Fabbricati</b>	<b>Provincia di TERAMO</b>	
<b>Unità immobiliare</b>	<b>Foglio: 58 Particella: 538 Sub.: 2</b>	

N.	DATI IDENTIFICATIVI			DATI DI CLASSAMENTO				DATI DERIVANTI DA				
	Sezione Urbana	Foglio	Particella	Sub	Zona Cens.	Micro Zona	Categoria		Classe	Consistenza	Superficie Catastale	Rendita
1		58	538	2			A/3	1	3,5 vani	Totale: 91 m <sup>2</sup> Totale escluse aree scoperte** : 90 m <sup>2</sup>	Euro 131,95	Variazione del 09/11/2015 - Inserimento in visura dei dati di superficie.
<b>Indirizzo</b> FRAZIONE MATTERE piano: T-1-2;												
<b>Annotazioni</b> classamento e rendita non rettificati entro dodici mesi dalla data di iscrizione in atti della dichiarazione (D.M. 701/94)												

#### INTESTATO

N.	DATI ANAGRAFICI	CODICE FISCALE	DIRITTI E ONERI REALI
1	FERRI Domenico nato a VALLE CASTELLANA il 05/10/1933	FRRDNC33R05L5970*	(1) Proprieta' per 1/1 bene personale
<b>DATI DERIVANTI DA</b> SENTENZA (ATTO DELL'AUTORITA' GIUDIZIARIA) del 16/07/2018 Trascrizione in atti dal 19/09/2018 Repertorio n.: 1040 Rogante: TRIBUNALE CIVILE DI ASCOLI Sede: ASCOLI PICENO Registrazione: SENTENZA DI ACQUISTO PER USUCAPIONE (n. 9012.1/2018)			

Mappali Terreni Correlati

**Codice Comune L597 - Sezione - Foglio 58 - Particella 538**

Unità immobiliari n. 1

Visura telematica esente per fini istituzionali

\* Codice Fiscale Validato in Anagrafe Tributaria

\*\* Si intendono escluse le "superfici di balconi, terrazzi e aree scoperte pertinenziali e accessorie, comunicanti o non comunicanti" (cfr. Provvedimento del Direttore dell'Agenzia delle Entrate 29 marzo 2013).

Ministero dell'Economia e delle Finanze



← Sito informativo

## Area riservata

SISTER

 Utente:  
 DNGCLL82E20L109Z

Esci

[Visure catastali](#)
[Persona fisica](#)
[Persona giuridica](#)
[Immobile](#)
[Indirizzo](#)
[Partita](#)
[Elenco Immobili](#)
[Nota](#)
[Mappa](#)
[Punti fiduciali](#)
[Elaborato Planimetrico](#)
[Riepilogo Visure](#)
[Cambia Ufficio](#)
[Passa a Ispezioni](#)
[Richieste](#)
[Assistenza](#)

 Ti trovi in: [Home del Servizio](#) / [Visure](#) / [Ricerca per Immobile](#) / Elenco Immobili  
 Convenzione: COMUNE DI VALLE CASTELLANA (CONSULTAZIONI - PROFILO D2)  
 Codice di Richiesta: C00045032010

## Ufficio provinciale di: TERAMO Territorio

Situazione aggiornata al : 28/01/2019

### Dati della ricerca

 Catasto: Fabbricati  
 Comune di: VALLE CASTELLANA Codice: L597  
 Foglio: 58 Particella: 539  
 Immobili individuati: 1  
 Motivazione: Altri fini istituzionali

### Elenco Immobili

Foglio	Particella	Subindirizzo	Zona cens	Categoria	Classe	Consistenza	Rendita	Pa
@58	539	VALLE CASTELLANA FRAZIONE MATTERE, Piano S1-T- 1	A/3	2	3,6 vanl	Euro:155,45		

[Intestati](#) | [Visura Per Immobile](#) | [Ricerca per Partita](#) | [Visura Planimetrica](#) | [Indietro](#)



Direzione Provinciale di Teramo  
Ufficio Provinciale - Territorio  
Servizi Catastali

Data: 31/01/2019 - Ora: 13.13.36 Fine

Visura n.: T177402 Pag: 1

## Visura per immobile

### Situazione degli atti informatizzati al 31/01/2019

<b>Dati della richiesta</b>	<b>Comune di VALLE CASTELLANA ( Codice: L597)</b>									
<b>Catasto Fabbricati</b>	<b>Provincia di TERAMO</b>									
<b>Unità immobiliare</b>	<b>Foglio: 58 Particella: 539</b>									

#### Unità immobiliare

N.	DATI IDENTIFICATIVI				DATI DI CLASSAMENTO					DATI DERIVANTI DA		
	Sezione Urbana	Foglio	Particella	Sub	Zona Cens.	Zona Micro	Categoria	Classe	Consistenza		Superficie Catastale	Rendita
1		58	539				A/3	2	3,5 vani	Totale: 99 m <sup>2</sup> Totale escluse aree scoperte**: 95 m <sup>2</sup>	Euro 155,45	Variazione del 09/11/2015 - Inserimento in visura dei dati di superficie.
<b>Indirizzo</b>	FRAZIONE MATTERE piano: S1-T-1;											
<b>Annotazioni</b>	classamento e rendita non rettificati entro dodici mesi dalla data di iscrizione in atti della dichiarazione (D.M. 701/94)											

#### INTESTATO

N.	DATI ANAGRAFICI	CODICE FISCALE	DIRITTI E ONERI REALI
1	RAGONICI Bruno nato a VALLE CASTELLANA il 18/12/1952	RGNB RN52T18L597Z*	(1) Proprieta' per 1/1
<b>DATI DERIVANTI DA</b>	COSTITUZIONE del 28/09/2012 protocollo n. TE0158932 in atti dal 28/09/2012 Registrazione: COSTITUZIONE (n. 2517.1/2012)		

Mappali Terreni Correlati  
Codice Comune L597 - Sezione - Foglio 58 - Particella 539

Unità immobiliari n. 1

Visura telematica esente per fini istituzionali

\* Codice Fiscale Validato in Anagrafe Tributaria

\*\* Si intendono escluse le "superfici di balconi, terrazzi e aree scoperte pertinenziali e accessorie, comunicanti o non comunicanti" (cfr. Provvedimento del Direttore dell'Agenzia delle Entrate 29 marzo 2013).